

あなたの子育て応援します！

# くまの子育て ハンドブック

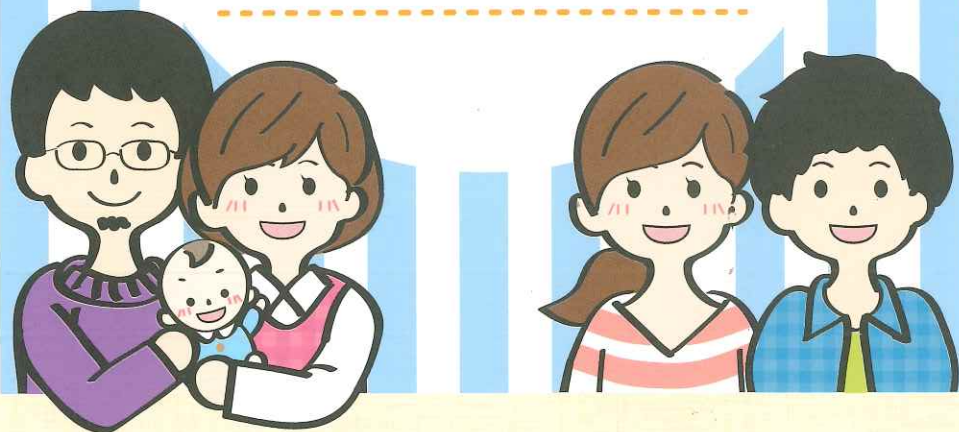

熊野市の支援情報がこれ一冊に！



妊 娠



出 産 ・ 健 診



育 児



小 学 校 入 学



親 子 で お 出 か け



お 役 立 ち 情 報

# 子育てカレンダー

届出や健診、子育てサポートなどの時期を  
子どもの年齢ごとにまとめました。



	妊娠中	赤ちゃん誕生	1歳	2歳	3歳	4歳	5歳	6歳 (就学)	小学生	12歳 中学生	15歳 高校生	18歳	
届出・手当	妊娠届・母子健康手帳の交付 ▶ P4	出生届 ▶ P5											
		出産育児一時金 ▶ P7											
		出産祝いレインボー商品券支給事業 ▶ P7											
		児童手当 ▶ P7	—										
		子ども医療費助成事業 ▶ P7	—										
		チャイルドシート購入費補助金 ▶ P7						●					
		ひとり親家庭のための支援 ▶ P10・11	—										
		障がいがある子どものための支援 ▶ P12	—										
健診・予防接種	妊婦健康診査 ▶ P4	新生児聴覚スクリーニング 検査費用補助事業 ▶ P5											
	妊婦歯科健康診査 ▶ P4	産婦健康診査 ▶ P5											
		予防接種 ▶ P6	—										
		乳幼児の健康診査 ▶ P8						●					
相談・教室	妊婦訪問 ▶ P4	産後ケア事業 ▶ P5											
	パパママ教室 ▶ P4	生後2週間目電話連絡 ▶ P5											
		赤ちゃん訪問 ▶ P6											
		すくすく親子相談 ▶ P6	—										
		離乳食教室 ▶ P6											
		ブックスタート ▶ P6											
		未熟児養育医療給付制度 ▶ P6											
子育てサポート	子育て支援センターひよっこ ▶ P15							●	小学校入学 ▶ P13				
	ファミリーサポートセンター ▶ P16								●				
	熊野市のお出かけスポット ▶ P17	保育所・幼稚園を利用しよう！ ▶ P9						●	くまのっ子 学童クラブ ▶ P14				
	市内の医療機関 ▶ P18・19												
	こどもは宝・未来への希望基金事業 ▶ P20・21											●	
	相談窓口リスト ▶ P22・23												



## 妊娠したら

### 妊娠届・母子健康手帳の交付

医療機関より発行された妊娠届出書を健康・長寿課の窓口へ提出いただき、母子健康手帳を交付します。

#### ☑ 持ち物

- 妊娠届出書
- マイナンバーカード  
またはマイナンバー通知カード
- 運転免許証などの身分証明書  
※代理の方が来られる場合は、代理の方の身分証明書

問 熊野市健康・長寿課（熊野市保健福祉センター） ☎0597-89-3113

### 妊婦健康診査

妊婦健康診査14回分を補助します。妊婦健康診査の受診券（母子保健のしおり）は母子健康手帳の交付時に交付します。受診券は三重県内と新宮市内の医療機関で使用できます。  
※それ以外の医療機関で受診される場合は、お問い合わせください。

問 熊野市健康・長寿課（熊野市保健福祉センター） ☎0597-89-3113

無料

### 妊婦歯科健康診査

妊娠中に1回無料で歯科健診が受けられます。受診方法は母子健康手帳の交付時に説明します。

問 熊野市健康・長寿課（熊野市保健福祉センター） ☎0597-89-3113

### 妊婦訪問

希望者に保健師または栄養士が訪問し、妊娠中の生活や食事についての相談に応じます。

問 熊野市健康・長寿課（熊野市保健福祉センター） ☎0597-89-3113

### パパママ教室

妊娠中の生活や食生活、赤ちゃんの育て方、妊婦疑似体験等について年3回教室を実施します。

※詳しい日程は、母子健康手帳の交付時にご案内します。

#### ■対象

妊婦さん本人とその家族

#### ■場所

熊野市保健福祉センター



問 熊野市健康・長寿課（熊野市保健福祉センター） ☎0597-89-3113

## 出産・健診

要申請

### 出生届

赤ちゃんが生まれたら、出生日から14日以内に届け出をしてください。

#### ■届出先

本籍地、出生地、届出人の所在地、住所地のいずれかの市区町村役場  
※熊野市では、市民保険課または紀和総合支所、各出張所で受付をしています。

#### ☑ 必要書類等

- 出生届（出生証明書）
  - 母子健康手帳
  - 届出人の印鑑
- ※出生届の際には、子ども医療費の助成と児童手当の手続きもあわせて行ってください。

問 熊野市市民保険課  
☎0597-89-4111

### 新生児聴覚スクリーニング検査費用補助事業

生後1か月未満で実施する新生児聴覚スクリーニング検査にかかる費用の一部を補助します。補助券は、母子健康手帳の交付時に交付します。

#### ■対象

生後3か月未満の乳児

#### ■補助金額

3,000円

#### ■料金

- 委託医療機関  
…補助金額を上回る分は、自己負担
- その他の医療機関  
…申請により上限3,000円の補助

問 熊野市健康・長寿課（熊野市保健福祉センター） ☎0597-89-3113

### 産後ケア事業

委託医療機関での宿泊や看護師等の訪問で、母乳マッサージ、沐浴指導等の育児支援を行います。

#### ■対象

出産後の体調が悪く、育児の支援者がいない方等

#### ■利用料金

宿泊…1泊4,000円、訪問…1回あたり1,000円（最長7日間まで）

問 熊野市健康・長寿課（熊野市保健福祉センター） ☎0597-89-3113

### 生後2週間目電話連絡

出産後2週間目頃に、保健師が育児や出産後の体調でお困りのことがないか等の確認のお電話をさせていただいています。

問 熊野市健康・長寿課（熊野市保健福祉センター） ☎0597-89-3113

### 産婦健康診査

産婦健康診査を補助します。受診券は、母子健康手帳の交付時に交付します。

#### ■対象

産後2～4週間の産婦

#### ■料金

- 委託医療機関…無料
- その他の医療機関  
…申請により上限5,000円の補助

問 熊野市健康・長寿課（熊野市保健福祉センター） ☎0597-89-3113



### 赤ちゃん訪問

出産後1～2カ月頃に保健師、または看護師が訪問し、身体計測や育児相談、予防接種、各種教室の説明等を行います。  
※日程はあらかじめ電話でご相談のうえで訪問します。なお、早めの訪問を希望される場合は、ご連絡ください。

問 熊野市健康・長寿課（熊野市保健福祉センター） ☎0597-89-3113

### すくすく親子相談

保健師、栄養士が育児および乳幼児の心身の発達に関する相談、身体計測、栄養相談等を行います。

■対象  
乳幼児とその保護者

■実施日  
第1月曜日 10:00～11:45  
第3月曜日 13:00～14:45  
※事前の申込は必要ありません。

問 熊野市健康・長寿課（熊野市保健福祉センター） ☎0597-89-3113

要申し込み

### 離乳食教室

栄養士による講話、調理実習、試食等を行います。

■対象  
4カ月～15カ月児とその保護者

■実施日  
偶数月の第1水曜日  
10:00～11:30 7～15カ月児  
13:30～15:00 4～6カ月児

問 熊野市健康・長寿課（熊野市保健福祉センター） ☎0597-89-3113

無料

### 定期予防接種

国で接種が定められた予防接種。  
●B型肝炎 ●ヒブ ●肺炎球菌  
●4種混合（ジフテリア、百日咳、破傷風、ポリオ）  
●BCG ●MR（麻疹・風疹）  
●日本脳炎 ●子宮頸がん ●水痘  
※定期接種は対象時期に個別通知します。

問 熊野市健康・長寿課（熊野市保健福祉センター） ☎0597-89-3113

無料

### ブックスタート

集団の4カ月健診時にブックスタートボランティアが実際に赤ちゃんに絵本を読み聞かせし、好きな絵本を1冊手渡します。  
※個別健診で受けられた場合は、別日に絵本をお渡ししますので、ご連絡ください。

問 熊野市健康・長寿課（熊野市保健福祉センター） ☎0597-89-3113

要申請

### 未熟児養育医療給付制度

満1歳未満の未熟児（出生体重が2,000g以下、または身体の発育が未熟であるため現れる一定の症状がある場合）の養育に必要な入院治療費を給付します。所得に応じて自己負担が必要です。  
※申請には医師の意見書が必要です。

問 熊野市健康・長寿課（熊野市保健福祉センター） ☎0597-89-3113

一部補助

### 任意予防接種（希望による予防接種）

#### ロタウイルス胃腸炎予防ワクチン

■対象  
①2回用 生後6週～24週の初日まで  
②3回用 生後6週～31週6日まで  
■補助金額  
①7,000円上限 2回まで  
②4,700円上限 3回まで

☑申請時の持ち物  
 医療機関発行の領収証  印鑑  
 母子健康手帳等の接種が証明できるもの  振込先の銀行口座が分かるもの

問 熊野市健康・長寿課（熊野市保健福祉センター） ☎0597-89-3113

#### おたふくかぜ予防ワクチン



■対象  
1歳以上～小学校就学前まで  
■補助金額  
接種費の1/2で上限3,000円  
2回まで

### ！知っておきたい！手当・助成金など

名称・内容	備考	問い合わせ先
<b>出産育児一時金</b> 医療保険（健康保険）に加入または被扶養者となっている方が出産したときは、出産育児一時金が支給されます。原則として、医療機関等に直接支払われます。（直接支払制度）	■支給額…1子につき404,000円（産科医療補償制度に加入している医療機関等で分娩した場合は16,000円加算） ■手続き…加入している医療保険（健康保険）にお問い合わせください。	加入している医療保険（健康保険） 国民健康保険に加入している方は熊野市市民保険課 ☎0597-89-4111
<b>出産祝いレインボー商品券支給事業（基金事業）</b> 出産のお祝いとして10万円分のレインボー商品券を支給します。	■対象…子どもの出生時に熊野市に住所がある保護者（父母）で、現に市内に居住し、出産後も引き続き1年以上市内に居住する意思のある方 ※子どもの出生後、3カ月以内に申請してください。 ※世帯員に市税、国民健康保険税、保育料を滞納している方がいる場合は支給できません。	熊野市福祉事務所 ☎0597-89-4111
<b>児童手当</b> 中学校修了前（15歳到達後最初の3月31日まで）の子どもを養育している方に支給します。	■申請期間…赤ちゃんが生まれた日の翌日から数えて15日以内 ■支給額 ・3歳未満（満3歳の誕生日まで）月額15,000円 ・3歳以上～小学校修了前 第1・2子 月額10,000円 （第3子以降1人につき月額15,000円） ・中学生 月額10,000円 ・所得制限以上 一律月額5,000円 ■支払月…年3回（6、10、2月の各月10日）	熊野市福祉事務所 ☎0597-89-4111
<b>子ども医療費助成事業</b> 病院などの窓口で支払った医療費（保険適用分）の自己負担を無料にします。	■対象…医療保険（健康保険）に加入している0歳～18歳（年度末まで）の子ども	熊野市市民保険課 ☎0597-89-4111
<b>チャイルドシート購入費補助金</b> チャイルドシート（ジュニアシートを含む）購入費の1/2を補助します。	■対象…6歳未満の子どものためにチャイルドシートを購入した保護者 ■補助上限額…第1子6,000円、第2子8,000円、第3子以降10,000円	熊野市福祉事務所 ☎0597-89-4111



## ！乳幼児の健康診査

名称・内容	備考	実施場所	問い合わせ先		
<b>1カ月児健康診査</b> 新生児の1カ月児健康診査を補助します。受診券は母子健康手帳の交付時に交付します。	<ul style="list-style-type: none"> <li>■委託医療機関での受診無料</li> <li>■その他の医療機関での受診申請により上限5,300円の補助</li> </ul>	各医療機関			
<b>4カ月・10カ月児健康診査</b> 問診、身体計測、医師による診察、歯磨き指導（10カ月児）育児相談など	対象者には個別通知します。集団健診か個別健診のどちらかを選んで受診してください。（無料）三重県内と新宮市内の医療機関で受診した場合は健診料金無料。	<ul style="list-style-type: none"> <li>●集団健診 熊野市保健福祉センターまたは御浜町福祉健康センター</li> <li>●個別健診 各医療機関</li> </ul>			
<b>1歳6カ月児健康診査</b> 問診、身体計測、保育士による講話、医師による診察、育児相談など		熊野市健康・長寿課 （熊野市保健福祉センター） ☎ 0597-89-3113			
<b>1歳6カ月児・2歳6カ月児歯科健康診査</b> 歯科医師による健診、歯科衛生士による歯磨き指導、フッ化物塗布（希望者のみ）フッ化物塗布は、2・3・4歳児にも実施しています。				受診方法は集団健診のみで、対象者には個別通知します。（無料）	熊野市保健福祉センター
<b>3歳児健康診査</b> 問診、身体計測、医師による診察、育児相談など					
<b>3歳児親子歯科健診</b> 3歳児健診の対象児への歯科医師による健診、歯科衛生士による歯磨き指導、フッ化物塗布（希望者のみ）※保護者の歯科健診も同日に実施しています。					
<b>就学前健康確認事業</b> 就学前児童の健康確認のため、問診票による確認を行い、その結果、発達についての不安や心配がある方への助言や就学に向けての支援を行います。	—	—	熊野市福祉事務所 ☎ 0597-89-4111		

## 育児

### ！保育所・幼稚園を利用しよう！

#### 公立

保育所名	所在地	電話番号	開所時間		定員 (対象年齢)
			平日	土曜日	
新鹿保育所	新鹿町 840番地2	0597- 86-0053	7:50~17:00	7:50~13:00	20名 (1~5歳)
認定こども園 木本保育所	木本町 1098番地1	0597- 85-3645	7:50~18:00	7:50~13:00	50名 (1~5歳)
金山保育所	金山町 2483番地1	0597- 89-4698	7:50~18:00	7:50~17:00	180名 (1~5歳)
五郷保育所	五郷町寺谷 1016番地	0597- 83-0038	7:50~17:00	7:50~13:00	30名 (1~5歳)
入鹿保育所	紀和町 大栗須1番地	0597- 97-0146	7:50~18:00	7:50~13:00	20名 (1~5歳)

#### 私立

保育所名	所在地	電話番号	開所時間		定員 (対象年齢)
			平日	土曜日	
ひまわり 保育園	井戸町 349番地	0597- 85-3806	7:30~19:00	7:30~18:00	30名 (0~2歳)
井戸保育園	井戸町 324番地1	0597- 85-2693	7:30~19:00	7:30~18:00	120名 (1~5歳)
有馬幼稚園	有馬町 650番地	0597- 89-2397	7:30~18:30	9:30~11:00	60名 (3~5歳)
家庭的保育室 こぐま	久生屋町 163番地2	0597- 89-5633	7:50~18:00	7:50~13:00	5名 (0~2歳)



## ひとり親家庭のための支援

## 児童扶養手当

父または母と生計を同じくしていない児童を養育しているひとり親家庭などの生活の安定と自立を助けるために支給する手当です。

問 熊野市福祉事務所 ☎0597-89-4111

## ひとり親家庭等医療費

18歳未満児を扶養しているひとり親家庭等の母または父およびその児童を対象とし、保険診療の自己負担分を助成します。

問 熊野市市民保険課 ☎0597-89-4111

## 高等職業訓練促進事業

父または母の就職を有利にするために、看護師、保育士、介護福祉士などの資格が得られる学校へ通う場合、生活費の負担軽減として、毎月、非課税世帯 10 万円、課税世帯 70,500 円を 3 年間支給します。

問 熊野市福祉事務所 ☎0597-89-4111

## 高等職業訓練促進資金貸付

「高等職業訓練促進給付金」を活用して養成機関に在学し、就職に有利な資格の取得を目指すひとり親家庭に対し、職業訓練資金を貸付します。

## ■貸付額

入学準備金 50 万円以内  
就職準備金 20 万円以内

問 三重県社会福祉協議会  
☎ 059-226-1118

## 自立支援教育訓練給付金事業

父または母の就職につながる資格取得のための講座を受講し修了した場合、経費の 60% (12,001 円～ 200,000 円) を支給します。

問 熊野市福祉事務所  
☎ 0597-89-4111

## 母子生活支援施設

18 歳未満の子どもを養育している母子家庭、または何らかの事情で離婚の届け出ができないなど母子家庭に準じる家庭の女性が、子どもと一緒に入所できる施設です。心身と生活を安定するための相談・援助を進めながら自立を支援します。定員は 10 世帯で収入に応じて、無料～段階的な個人負担があります。

問 熊野市福祉事務所  
☎0597-89-4111

## 保育サポーター利用費補助金

ひとり親家庭で小学校 6 年生以下の子どものために一時的な預かりや保育所、学校、学童クラブへの送迎などで保育サポーターを利用した場合、利用料の 3/4 の額 (1 時間あたり 600 円まで) を補助します。

問 熊野市福祉事務所  
☎0597-89-4111

## 就学援助費

学用品、通学用品、新入学用品、校外活動費、就学旅行費、学校給食費、医療費、通学費の一部または全部を援助します。

## ■要件

児童扶養手当受給者、市民税非課税世帯または国民年金免除世帯の方等。

問 熊野市教育委員会事務局  
☎ 0597-89-4111

## 入学準備用品援助

ランドセル購入費の一部を援助します。

## ■要件

市民税非課税のひとり親世帯。住民票・レシートと非課税証明書が必要。  
※詳細はお問い合わせください。

問 熊野市社会福祉協議会  
☎ 0597-89-5000

## 高校生等奨学給付金

高校生活にかかる授業料以外の教育費を援助します。教科書、教材、学用品、通学用品、校外活動費、生徒会費、PTA 会費、入学学用品費など。

第 1 子 (公立) …………… 80,800 円  
第 2 子以降 …………… 129,700 円  
(平成 30 年 4 月現在)

## ■要件

市民税非課税世帯 ※申請は 7 月。  
詳細は学校へお問い合わせください。

## 母子父子寡婦福祉資金貸付

子どもが高校、大学、大学院、短大、専門学校などへ進学する際の学費や準備資金などを無利子または低利子で貸付ける三重県の制度です。12 種類の貸付があります。

## ① 修学資金 (授業料、家賃、書籍代、通学費などに必要な資金)

自宅外月額 公立高校 34,500 円、国公立大学 76,500 円、私立大学 96,000 円など

※他の貸付を受けている場合は、貸付金額に制限があります。

## ② 就学支度資金 (就学のために必要な家電、数金礼金、被服代など)

小学校 40,600 円、中学校 47,400 円、高校 150,000 円、国公立大学 380,000 円、私立大学 590,000 円など

## ③ 就職支度資金 (就職のために必要な通勤用自動車など。条件あり)

自動車購入費用 330,000 円

## ■要件

保証人 1 名必要。三重県内か近隣の県在住で 60 歳以下の方。

問 熊野市福祉事務所  
☎0597-89-4111





## 障がいがある子どものための支援

## 障害児福祉手当

重度の心身障がいのため、日常生活に常時特別の介護を要する20歳未満の在宅障がい児に対し、手当を支給します。

問 熊野市福祉事務所 ☎0597-89-4111

## 特別児童扶養手当

身体または精神に障がいのある20歳未満の児童を監護する父母、または父母に代わって児童を養育している方に支給される手当です。

問 熊野市福祉事務所 ☎0597-89-4111

## 補装具給付費

身体上の障がい等を補うための用具(補装具)の交付および修理にかかる費用を支給します。

## ■対象

身体障害者手帳をお持ちの方

問 熊野市福祉事務所 ☎0597-89-4111

## 障害児通所支援

障がい児が障害児通所支援などを受けた場合に給付費を支給します。

## ■内容

児童発達支援  
放課後等デイサービス  
障害児相談支援

問 熊野市福祉事務所 ☎0597-89-4111

## 障がい者医療費助成

保険診療の自己負担分を助成します。

## ■対象

- 身体障害者手帳1～3級の方
- 療育手帳A1、A2の方または知能指数35以下と判定された方
- 身体障害者手帳4級のうち、療育手帳B1の方または知能指数が50以下と判定された方
- 療育手帳B1の方または知能指数が50以下と判定された方

問 熊野市市民保険課 ☎0597-89-4111

## 児童発達支援施設通園費補助金

就学前の療育を推進するため、児童発達支援施設に通う際に必要となる給食費と送迎バス負担金を全額補助します。

## ■対象

障害児通所給付費に係る支給決定を受けている児童の保護者

## ■対象費用

- ①給食費 200円/日
- ②送迎燃料費 片道利用 1,000円/月  
往復利用 2,000円/月

## ■申請方法

領収書を添付して、月毎に申請してください。

問 熊野市福祉事務所 ☎0597-89-4111

## 特別支援教育就学奨励費補助金

小・中学校の特別支援学級に在籍する児童・生徒の保護者の経済的負担を軽減するため、学用品費等の一部を補助します。

問 熊野市教育委員会事務局  
☎0597-89-4111

## 小学校入学

## 小学校入学

学校名	所在地	電話番号
新鹿小学校	新鹿町916番地4	0597-86-0012
木本小学校	木本町349番地10	0597-85-2717
井戸小学校	井戸町238番地	0597-85-2249
有馬小学校	有馬町530番地	0597-89-2235
金山小学校	金山町2370番地2	0597-89-5274
神上小学校	神川町神上63番地	0597-82-0017
五郷小学校	五郷町寺谷1123番地	0597-83-0022
飛鳥小学校	飛鳥町野口375番地	0597-84-0024
入鹿小学校	紀和町大栗須1番地	0597-97-0029



市内には9校の小学校があります。学校生活を通じて、児童の教育を推進しています。

問 熊野市教育委員会事務局 ☎0597-89-4111



## くまのっ子学童クラブ

保護者が仕事などにより昼間家庭にいない小学生を対象に、授業の終了後に適切な遊びや生活の場を与えることにより、児童の健全育成を図ります。NPO法人あそぼらいつが事業を実施しています。ご利用については、お問い合わせください。



HP

### ■対象

小学校1年生～6年生までの児童で次のいずれかにあてはまる方

- 放課後、家庭が留守になる児童
- 保護者の都合により、どうしても家庭での育児が困難な児童
- その他、保護者の要望により協議し、必要と認められた児童

※すべてをこの条件で決定するわけではありません。

### ■入所手続

入所申込書に必要事項を記入・捺印し、提出してください。在籍児童、今年度入所希望児童数により検討し保護者と協議の上、入所を決定します。

### ■利用時間

平日 授業終了～17:30 日課終了  
 土曜日 7:45～16:00 日課終了  
 長期休暇・学校代休日 7:45～17:30  
 ※平日・長期休暇・学校代休日は最長18:45まで、土曜日は16:30までお預かりします。

### ■休業日

日曜、祝日、年末年始、その他指定した日

### ■事業所

くまのっ子学童クラブ井戸事業所、有馬事業所、金山事業所



☎ くまのっ子学童クラブ ☎ 0597-89-5607



## 親子でお出かけ

### ！行ってみよう！子育て支援施設

#### 子育て支援センターひよっこ

子育て家庭を応援するため、面談や電話による相談、子育て支援情報の提供、親子が遊んだり交流する場を提供しています。子育てに関する講話やふれあい遊び、絵本の読み聞かせなど、色々な事業を計画しています。



HP

### ■内容

#### ●ひよっこ広場



乳幼児と保護者を対象に支援センターの部屋を開放しています。いつでも気軽に利用できる親子の遊び場、親同士の交流の場を提供しています。

#### ●一日開放

お昼の時間帯(12:00～13:30)を開放する日があります。お昼ごはんを持って遊びに来てくださいね。

#### ●ひよっこ行事

子育てについての講座や季節の行事、各種イベントを行っています。

#### ●おでかけサロン

各地区の乳幼児と保護者を対象に公共施設や公園等で親子で遊べる場を提供し、ちょっとした催し物を行っています。いつもと違った場所で、親子で楽しいひとときを過ごしませんか。

#### ●絵本の読み聞かせ・貸し出し

絵本ボランティアの方が絵本の紹介・読み聞かせをしてくれます。

#### ●ベビーマッサージ 毎月実施・要予約

助産院の先生の指導のもと、ベビーマッサージを行います。

対象 2カ月～10カ月頃  
 時間 13:30～14:30  
 参加費 市内の方 300円  
 市外の方 500円

#### ●お悩み相談

個人のプライバシーは秘密厳守で、来所・電話で相談を行っています。お気軽にご相談下さい。

### ■開館時間

月～金曜日 9:00～12:00、13:30～15:30 (祝日・年末年始は休み)

所 金山町 2483 番地 1 (金山保育所内)

問 子育て支援センターひよっこ ☎ 0597-89-1345



## ファミリーサポートセンター

子どもの育児等の援助を受けたい方（依頼会員）と援助を行いたい方（提供会員）とが地域の中で会員同士お互いに助け合う活動を支援します。援助を受けたい方、援助を行いたい方はセンターに申し込むことによって会員になります。特別な資格は必要ありません。提供会員は研修を受けていただきます。両方を希望する方は両方会員になることもできます。24時間の講習を受けた提供会員さんが子どもの安全・安心第一の預かりを行っています。

### ■こんな時にご利用ください

- 保育所や学校、学童への送迎と前後の預かり
- 参観日・学校行事等に妹弟の預かり
- 病院、冠婚葬祭、買い物その他の外出時の預かり
- 軽い病児・病後児および緊急時の預かり
- 宿泊預かり

### ■保育サポーター利用費補助金

未就学児の依頼会員に対しては、1時間につき通常料金の1/2、また、ひとり親家庭（母子または父子家庭）には、小学生まで1時間につき通常料金の3/4の補助を市から受けることができます。

### ■会員募集中

- 依頼会員とは：市内在住の子どもを預けたい方
- 提供会員とは：市内に在住の20歳以上で預かりを引き受けてくださる方で、センターが実施する講習を受講した方

### ■開館時間

月～金曜日 9:00～18:00  
 (土・日・祝日・年末年始は休み) ※一時預り支援は毎日実施

所 久生屋町163番地2 (子どもステーションくまの内)

問 ファミリーサポートセンター ☎ 0597-89-5633 (緊急時は、時間外も受付)



HP

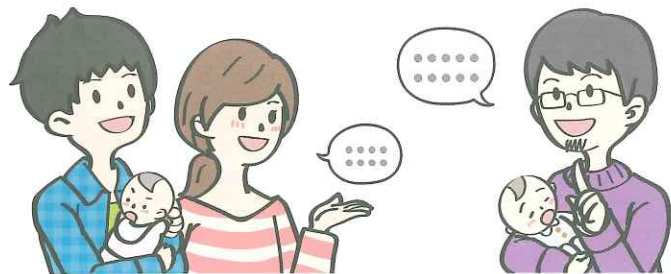

## 熊野市のお出かけスポット

### 山崎運動公園

JR有井駅から車で5分ほどの位置にある運動公園。遊具などが楽しめるちびっこ広場、すべり台や積み木のあるちびっこ木造ふれあい施設では、小さな子どもでも安心して遊ぶことができます。また、野球場やテニスコート、多目的グラウンド、屋内競技場、健康運動広場などがあり、さまざまなスポーツが楽しめます。



### ■利用時間

施設によって異なります。詳しくは公式HPをご確認ください。



HP

所 有馬町4520番地325

問 ☎ 0597-85-2123

### 熊野市文化交流センター 熊野市立図書館 (おはなし会開催)

交流ホール、多目的ルーム、研修室、簡易展示スペース、図書館などを備えた、JR熊野市駅前にある生涯学習施設。図書館では、おはなし会等を行っているほか、交流ホールでは、音楽会、講演会、落語会、展示等の催しを行っています。



### ■休館日

毎週月曜日・年末年始

### ■開館時間

9:00～19:00  
 (貸館有の場合22:00まで)



熊野市立図書館HP

所 井戸町643番地2

問 ☎ 0597-89-3686

### 熊野市紀和B&G海洋センター

地域の方々に気軽に利用していただける温泉プールのある総合体育施設。25mプールや水深50～60cmの幼児用プール、プールサイドの浴槽、体育館、武道館、熊野市スポーツ公園の施設があります。水泳教室など、さまざまな教室を開催しています。

### ■休館日

毎週月曜日

### ■開館時間

施設によって異なります。詳しくは公式HPをご確認ください。



HP



所 紀和町板屋82番地

問 ☎ 0597-97-0753



# お役立ち情報

妊  
娠

出  
産  
・  
健  
診

育  
児

小  
学  
校  
入  
学

親  
子  
で  
お  
出  
か  
け

お  
役  
立  
ち  
情  
報

## ！市内の医療機関

医療機関名	所在地	電話番号	受付時間
荒坂診療所	二木島町 349	0597-87-0626	9:00 ~ 12:00 [火・水・金・土]
			14:00 ~ 17:00 [火・水・金]
井本医院	新鹿町 669-1	0597-86-0016	8:30 ~ 12:00 [月~土]
			14:00 ~ 17:00 [月・火・木・金]
原田医院	木本町 123	0597-88-0035	9:00 ~ 12:00 [月~土]
			14:00 ~ 17:30 [月・水・金]
あい眼科 リハビリクリニック	井戸町 647-4	0597-89-2626	8:15 ~ 11:30 [月~土]
			13:00 ~ 16:30 [月~金]
			13:30 ~ 16:00 [土]
大石医院	井戸町 615	0597-85-2043	9:00 ~ 12:00 [月~土]
			13:30 ~ 17:00 [月・火・水・金]
協立内科外科 医院	井戸町 378	0597-89-5035	9:00 ~ 12:00 [月~土]
			14:30 ~ 17:30 [月・水・金]
和田医院	井戸町 4986	0597-85-3668	9:00 ~ 12:00 [月~土]
			15:00 ~ 18:30 [月・火・水・金]
尾辻内科 クリニック	井戸町 903-7	0597-85-2021	9:00 ~ 12:00 [月~土]
			15:00 ~ 18:30 [月・火・水・金]
大石産婦人科 医院	有馬町 201	0597-89-1717	9:00 ~ 12:00 [月~土]
			13:30 ~ 17:00 [月・水・金]
小山医院	有馬町 285-1	0597-89-2701	9:00 ~ 12:00 [月・火・木・金・土]
			14:30 ~ 17:30 [月・火・金] ただし、月に1, 2度 火曜午後は休診

妊  
娠

出  
産  
・  
健  
診

育  
児

小  
学  
校  
入  
学

親  
子  
で  
お  
出  
か  
け

お  
役  
立  
ち  
情  
報

医療機関名	所在地	電話番号	受付時間
五郷診療所	五郷町寺谷 1065-4	0597-83-0356	9:00 ~ 12:00 [月・木]
			14:00 ~ 17:00 [月]
あすか診療所	飛鳥町小阪 915-6	0597-84-0562	9:00 ~ 12:00 [火~金]
			11:00 [月]
			14:00 ~ 17:00 [月~木]
島崎整形外科 医院	有馬町 1233-11	0597-89-3739	8:30 ~ 12:00 [月~金]
熊野病院	久生屋町 868	0597-89-2711	8:30 ~ 11:30 [月~金、第1・3土] 初診予約制 [水] は再診のみ
神川診療所	神川町神上 869	0597-82-0232	10:00 ~ 13:00 [木]
育生診療所	育生町長井 362-2	0597-82-1135	13:30 ~ 16:30 [月]
紀和診療所	紀和町板屋 81	0597-97-0710	月・火・水・金曜日 ※電話で直接お問い合わせください

※受付時間は変更になることがあります。





# ！子育て支援サービス

熊野市ならではの  
子育て支援施策です！

# こどもは宝 未来への希望基金事業

「産み育てたい」という願いを叶え、子育てを行っている世帯の経済的負担を軽減し、安心して子育てができる環境を整えるため、「こどもは宝・未来への希望基金事業」を実施します。

## 無料化事業

### 3歳児以上保育所保育料無料化事業

市内の市立保育所・私立保育園の保育料のうち、3歳児からの3年間を無料にすることで、子育て世帯の経済的負担を軽減します。

※月額2千円までの延長保育料は、従来どおり有料です。

問 熊野市福祉事務所 ☎0597-89-4111

### 3歳児以上私立幼稚園保育料無料化事業

私立幼稚園（有馬幼稚園）の保育料について、通常保育料（9：30～14：00までの分）を3歳児からの3年間無料にします。

問 熊野市福祉事務所 ☎0597-89-4111

### 児童発達支援施設無料化・通園支援事業

児童発達支援施設（紀宝町「通園めだか」）に通う際の自己負担額を無料化し、給食費・送迎費の補助も行って、支援を要する子どもたちへの支援を充実します。

問 熊野市福祉事務所 ☎0597-89-4111

### 小・中学校スクールバス無料化事業

スクールバスを利用している児童・生徒の自己負担金を無料にします。

問 熊野市教育委員会事務局 ☎0597-89-4111

### 小学校遠距離通学費無償化事業

遠距離地区（自宅から学校まで2km以上）から小学校に通う児童の通学費（バス定期代やガソリン代）を補助し、通学の負担軽減と通学途上の安全確保を図ります。

問 熊野市教育委員会事務局 ☎0597-89-4111

### 日本スポーツ振興センター掛金無料化事業

保育所・小学校・中学校の日本スポーツ振興センター掛金保護者負担金を無料にします。

問 熊野市福祉事務所・教育委員会事務局 ☎0597-89-4111

### 高校生等医療費無料化事業

高校生等（18歳の年度末まで）の医療費の自己負担を無料にします。

問 熊野市市民保険課 ☎0597-89-4111

## 支援事業

### 小・中学校給食費補助事業

小・中学校児童生徒の給食費の一部を補助し、保護者負担を軽減します。給食1食あたりの保護者負担は概ね100円となります。

問 熊野市教育委員会事務局 ☎0597-89-4111

### 高校生通学費補助事業

保護者が市内に住所を有し、公共交通機関を利用して紀南地域の高等学校・または上川地区から新宮市内の公立高等学校に通学する生徒に対して、通学にかかる費用（定期代）の1/3を補助します。

問 熊野市教育委員会事務局 ☎0597-89-4111

### 保育サポーター利用費補助金

6歳未満の子どものために一時的な預かりや保育所、学校、学童クラブへの送迎などで保育サポーターを利用した場合、利用料の1/2の額（1時間あたり400円まで）を補助します。ひとり親家庭については小学6年までの児童を対象とし、利用料の3/4の額（1時間当たり600円まで）を補助します。

問 熊野市福祉事務所 ☎0597-89-4111



### 出産祝いレインボー商品券支給事業

子どもを出産したときのお祝いとして、10万円分のレインボー商品券を支給します。

#### ■対象者

子どもの出生時に熊野市に住所がある保護者で、現に市内に居住し、出産後も市内に居住する意思のある方。

問 熊野市福祉事務所 ☎0597-89-4111

### 保育所広域入所保護者負担軽減事業

熊野市に住んでいて、他市町の保育所に通う際の保育料の1/2を補助します。（3歳児以上の3年間）

問 熊野市福祉事務所 ☎0597-89-4111

### こぐまファミリーパスポート

子育て世帯を応援するため、買い物代金の一部をレインボー商品券で還元します。

#### ■対象世帯

市内に住所を有し、18歳未満の児童（満18歳の誕生日以後、最初の3月31日を迎えていない者を含む）を3人以上養育している世帯

#### ■助成内容

協賛店舗で、市が発行するパスポートを提示して買い物をすれば、1,000円で1ポイントがつき、50ポイントたまれば、2,000円分の商品券と交換できます。

#### ■申込方法

「こぐまファミリーパスポート交付申請書」を水産・商工振興課または各出張所の窓口へ提出してください。

問 熊野市水産・商工振興課 ☎0597-89-4111



# ！相談窓口リスト

名称・内容	電話番号	受付時間
<b>こどもほっとダイヤル</b> 子ども専用の相談電話です。	0800-200-2555	毎日（年末年始を除く） 13：00～21：00
<b>熊野市福祉事務所 児童福祉係</b> 保育所（有馬幼稚園を含む）への入所、児童手当、児童扶養手当等の支給、その他子育て支援事業に関する相談支援を行います。	0597-89-4111	月～金曜日（祝日・年末年始を除く） 8：30～17：15
<b>熊野市福祉事務所 こども発達支援室</b> 子どもとその保護者等への支援を行うため、専門職による家庭児童相談、女性相談等を行います。	0597-89-4111	月～金曜日（祝日・年末年始を除く） 8：30～17：15 ※虐待（疑い含む）の相談等は、時間外でも対応します。☎189または、こども発達支援室にご連絡ください。
<b>熊野市福祉事務所 社会福祉係</b> 障がいのある方へ相談支援を行います。	0597-89-4111	月～金曜日（祝日・年末年始を除く） 8：30～17：15
<b>紀南圏域障害者総合相談 支援センターあしすと</b> 障がいのある方へ相談支援を行います。	0597-85-4500	月～金曜日（祝日・年末年始を除く） 8：30～17：00
<b>熊野市福祉事務所 生活困窮者自立支援係</b> 経済的困窮等の相談支援を行います。	0597-89-4111	月～金曜日（祝日・年末年始を除く） 8：30～17：15
<b>熊野市福祉事務所 生活支援係</b> 生活保護等の相談支援を行います。	0597-89-4111	月～金曜日（祝日・年末年始を除く） 8：30～17：15
<b>熊野市 健康・長寿課</b> 子育て相談（育児・健康・栄養に関すること等）、妊産婦・乳幼児期の健康診査、予防接種についての相談支援を行います。	0597-89-3113	月～金曜日（祝日・年末年始を除く） 8：30～17：15
<b>子育て支援センター 「ひよっこ」</b> 気軽に親子の交流や子育て相談ができる場所です。	0597-89-1345	月～金曜日（祝日・年末年始を除く） 9：00～12：00 / 13：30～15：30

名称・内容	電話番号	受付時間
<b>紀州児童相談所</b> 児童の福祉に関する相談や指導を行います。	0597-23-3435	月～金曜日（祝日・年末年始を除く） 8：30～17：15 ※緊急の場合は受付時間外でも対応します。
<b>ひとり親家庭ホットライン</b> ひとり親家庭の相談支援を行います。	0597-89-5900	月～金曜日（祝日・年末年始を除く） 8：30～17：15
<b>三重県女性相談所</b> 女性のための相談窓口です。	059-231-5600	月・水・金曜日（祝日・年末年始を除く） 9：00～17：00 火・木曜日 9：00～20：00
<b>熊野市教育委員会事務局</b> 保護者や地域住民の教育行政全般に関する相談を行います。	0597-89-4111	月～金曜日（祝日・年末年始を除く） 8：30～17：15
<b>熊野教育支援センター きのくに教室</b> 色々な理由で学校に行けない子ども（小・中学生）たちを対象に教室を開設しています。	0597-89-5945	月～金曜日（祝日・年末年始を除く） 15：00～17：00
<b>熊野市市民保険課 無料法律相談</b> 弁護士による無料法律相談を行います。 ※開催日は事前にお問い合わせください。	0597-89-4111	月～金曜日（祝日・年末年始を除く） 8：30～17：15 ※開催日の前日17時が締切となります。
<b>熊野市社会福祉協議会</b> 入学準備用品の援助などを行います。	0597-89-5000	月～金曜日（祝日・年末年始を除く） 8：30～17：15





# 子どもが急病！ 困ったときは…

## 医療ネットみえ

所在地を設定して、いま診てもらえる近隣の医療機関が検索できます。

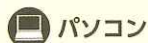

パソコン

医療ネットみえ

検索



携帯電話/  
スマートフォン

<http://www.qq.pref.mie.jp/WP0101/RP010101BL.do>

## 三重県 救急医療情報 センター

電話による救急医療機関の紹介を行っています。

☎ 059-229-1199

※紹介された医療機関に行く前は必ず医療機関へ確認の電話をしてください。

## みえ子ども 医療ダイヤル

子どもの病気・薬・事故に関することについて、医療関係の専門相談員が電話による相談に応じます。

一般電話から  
☎ #8000

IP電話・光電話等から  
☎ 059-232-9955  
(毎日 19:30～翌朝 8:00)

## 紀南医師会 休日救急診療所

休日で他の医療機関が休診のときに、内科の診察を行っています。  
※夜間は行っていませんのでご注意ください。

☎ 0597-88-1001

診療時間 9:00～12:00 / 13:00～17:00

診療日 日曜・祝日・お盆 (8/14～8/16)  
年末年始 (12/30～1/3)

診療科 内科

所在地 井戸町750番地1  
(ふれあいセンター内)

(社)紀南医師会



H30.9月発行

## くまの子育てハンドブック

熊野市福祉事務所 児童福祉係

〒519-4392 三重県熊野市井戸町796番地

☎ 0597-89-4111

FAX 0597-89-3304

この冊子の内容は平成30年9月時点のものです。  
法令の改正などにより、変更となる場合があります。